User Experience e Usabilidade Web

Material Design

Aplicado ao Fé Connect

Protótipo de Alta Fidelidade — Sistema de Design

Apresentação acadêmica • 2025

O que é Material Design?

Sistema de design de código aberto criado pelo Google para ajudar equipes a construir experiências digitais de alta qualidade para Android, iOS, Flutter e Web.

Inspiração Física

Estuda papel e tinta do mundo real para criar metáforas digitais que o usuário já compreende intuitivamente.

Superfícies & Bordas

Elementos têm espessura e posição no eixo Z (profundidade), criando uma hierarquia espacial coerente.

Luz & Sombra

Sombras não são apenas decoração — elas comunicam hierarquia e indicam quais elementos são interativos.

Pilar 1 — Inspiração Física

Papel e Tinta como metáfora

O Material Design enxerga a interface como folhas de papel empilhadas sobre uma superfície. Cada card, modal e toolbar é uma folha com profundidade real.

A tinta representa cores, ícones e tipografia — elementos que são impressos sobre as superfícies e nunca flutuam livremente no espaço.

Essa metáfora facilita a compreensão: o usuário já sabe como papel e tinta se comportam, e o sistema digital imita essa física para criar previsibilidade.

No Fé Connect

Cards de Post

Cada publicação é um card branco sobre um fundo cinza — folha sobre mesa.

Bottom Nav Bar

Barra fixa no fundo, como uma régua física separando o conteúdo da navegação.

Botão Publicar

Superfície azul com texto branco — tinta impressa sobre papel colorido.

Card de Dicas

Fundo azul claro destacado, como um post-it colado sobre a tela principal.

Pilar 2 — Superfícies e Bordas (Eixo Z)

Diagrama — Elevation (Z-Axis)

💡 Por que o Eixo Z importa?

Hierarquia visual automática

O elemento mais alto no eixo Z naturalmente parece mais importante — nenhum rótulo necessário.

Sombras como linguagem

Quanto maior a elevação, maior a sombra projetada. O usuário entende a hierarquia de forma instintiva.

Interações previsíveis

Botões elevam ao ser pressionados (press = elevation change), dando feedback físico ao toque.

No Fé Connect

A bottom navigation bar tem mais elevação que os cards, que por sua vez flutuam sobre o fundo cinza claro — hierarquia consistente em toda a navegação.

Pilar 3 — Luz e Sombra

Fonte de luz única

O Material Design define uma fonte de luz direcional vinda do topo da tela. Isso garante que as sombras de todos os elementos sejam consistentes e coerentes — como na realidade física.

Sombra = hierarquia

Sombra maior → elemento mais importante / mais próximo do usuário. Botões flutuantes (FAB) têm mais sombra que campos de texto, comunicando prioridade sem texto adicional.

Sombra = interatividade

Elementos interativos (botões, cards clicáveis) têm sombra. Elementos estáticos (textos, labels) não têm sombra. O usuário aprende a reconhecer o que pode tocar.

No Fé Connect → Cards com box-shadow leve indicam que são clicáveis. O botão Seguir tem sombra mais intensa que o texto ao redor, sinalizando ação principal.

Material Design no Fé Connect — Síntese

Inspiração Física

Cards de publicação como folhas de papel; fundo cinza como mesa; tinta azul para ações primárias.

Superfícies & Eixo Z

Barra de navegação elevada sobre os cards; modais aparecem acima do conteúdo; hierarquia visual clara.

Luz & Sombra

Sombras leves nos cards indicam clicabilidade; botão Publicar com sombra destaca a ação principal.

Consistência

Bottom navigation bar presente em todas as telas; mesmos ícones e cores em todos os contextos.

Feedback & Affordance

Contador de caracteres, abas ativas em azul e botão CTA em cor sólida guiam o usuário sem texto extra.

Taxonomia do App Fé Connect

Protótipo de Baixa Fidelidade — Telas 1, 2 e 3

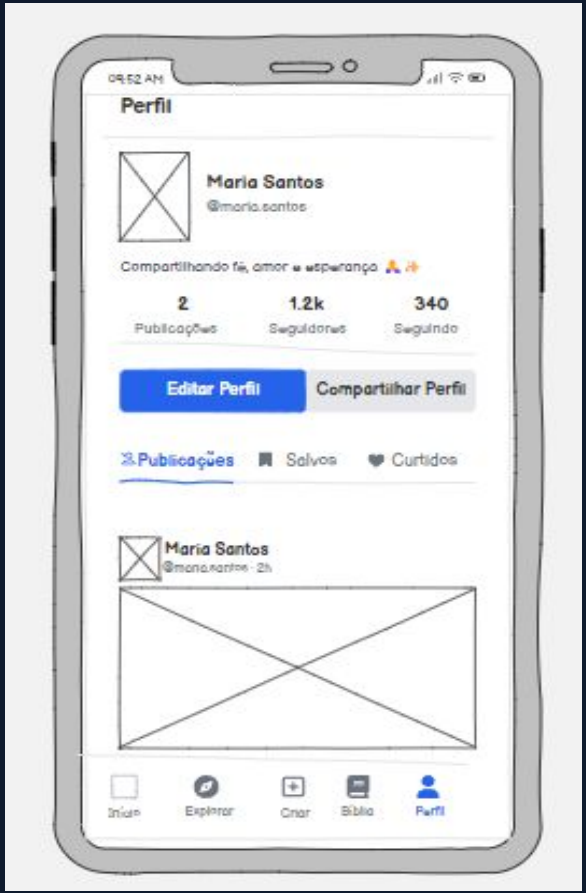

Perfil

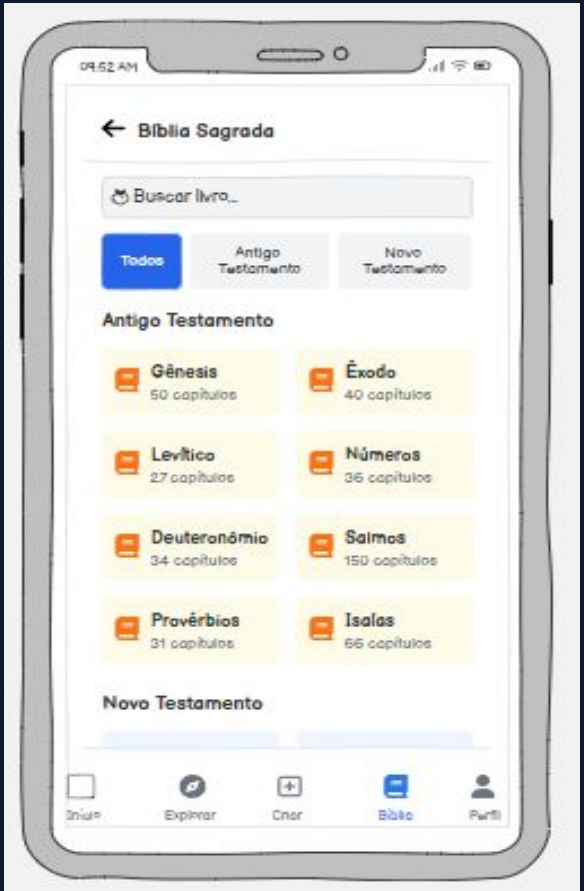

Bíblia Sagrada

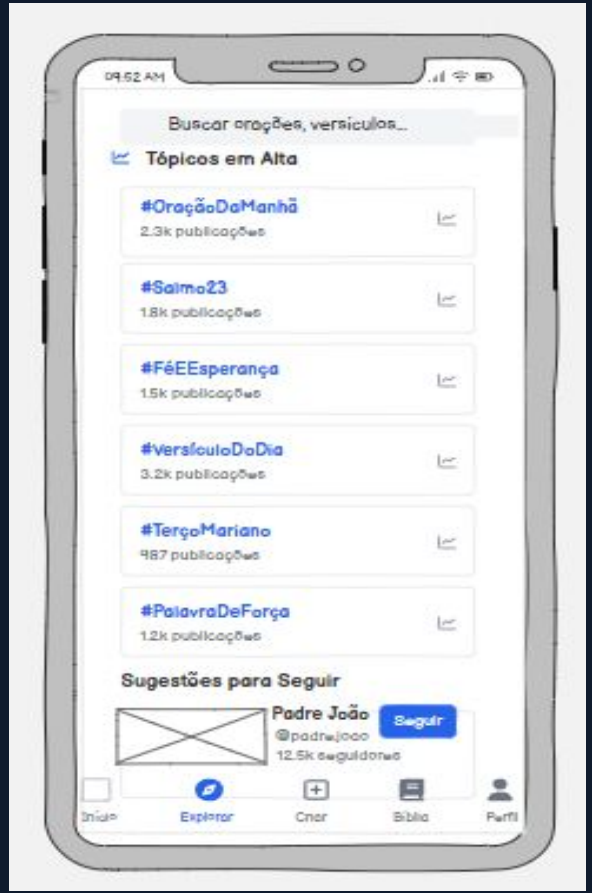

Explorar

Protótipo de Baixa Fidelidade — Telas 4 e 5

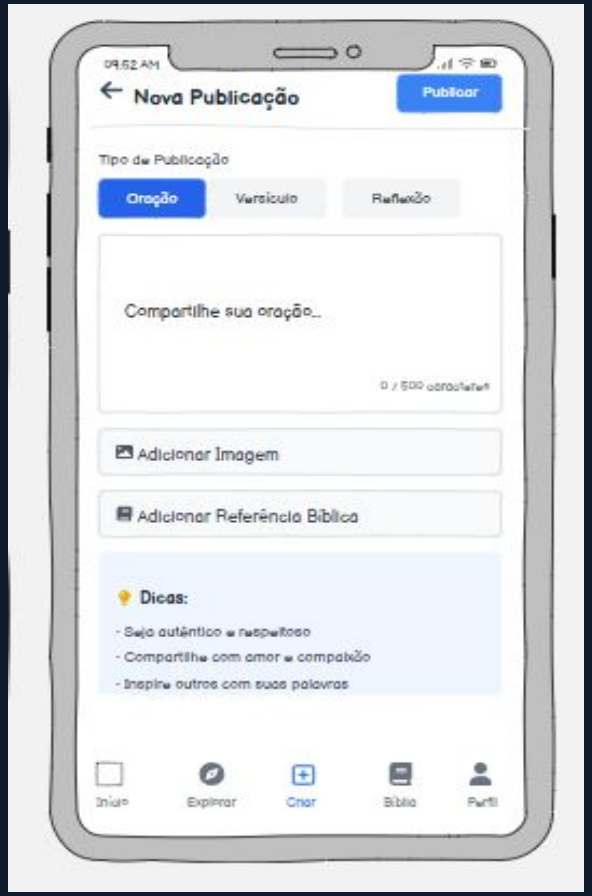

Nova Publicação (Criar)

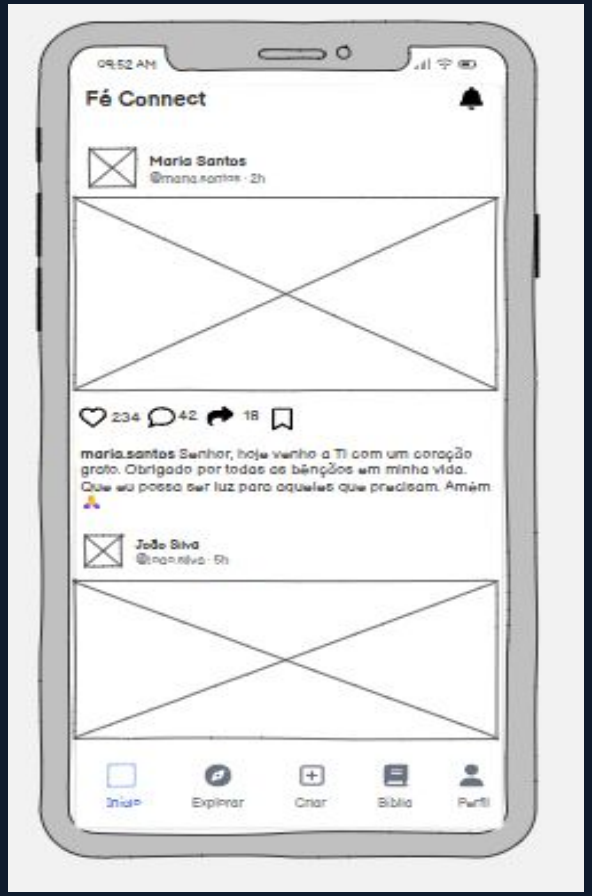

Início

O Protótipo: Fé Connect

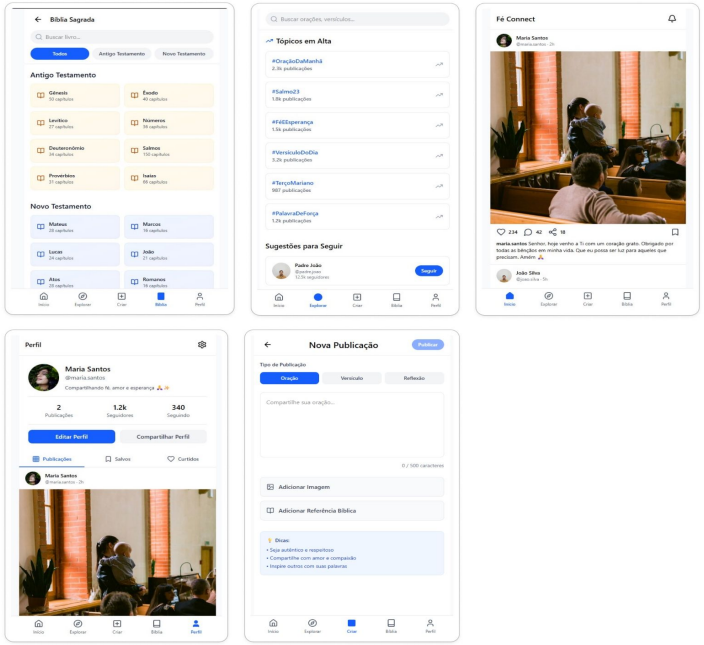

Rede Social Religiosa

Plataforma para compartilhar orações, versículos e reflexões de fé entre comunidades cristãs.

5 Telas Principais

Início · Explorar · Criar · Bíblia · Perfil — navegação por bottom navigation bar.

Design Consistente

Paleta azul e branca, tipografia limpa e componentes inspirados no Material Design.

Usuária: Alessandra Rodrigues de Meneses

2 publicações, 1.2k seguidores, 340 seguindo — perfil real para testes de usabilidade.

Protótipo de Alta Fidelidade — Telas 1, 2 e 3

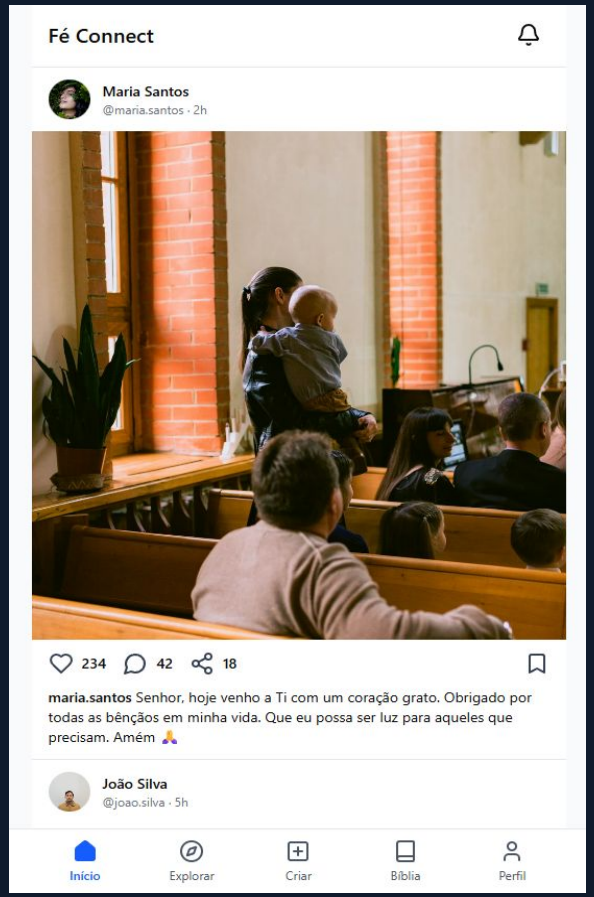

Início

Explorar

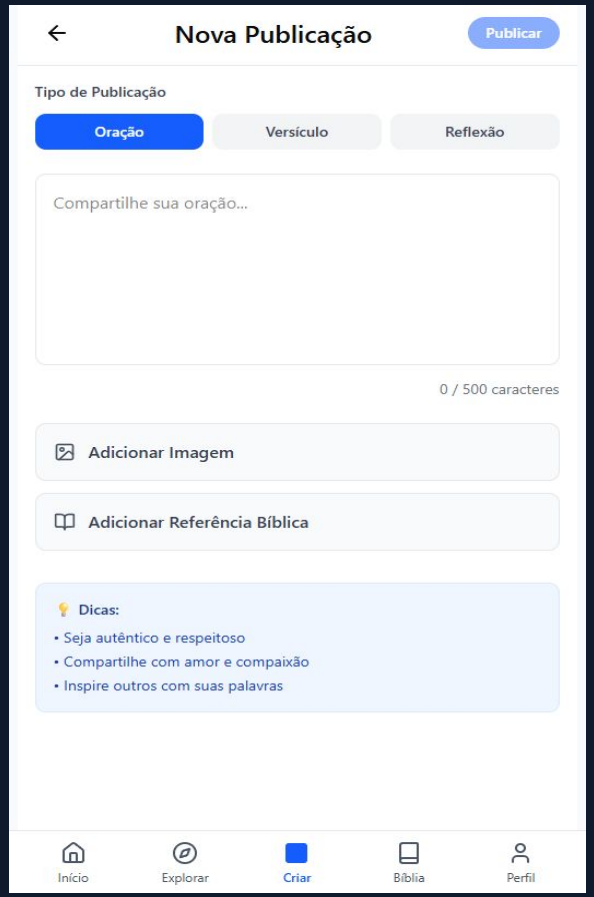

Nova Publicação (Criar)

Protótipo de Alta Fidelidade — Telas 4 e 5

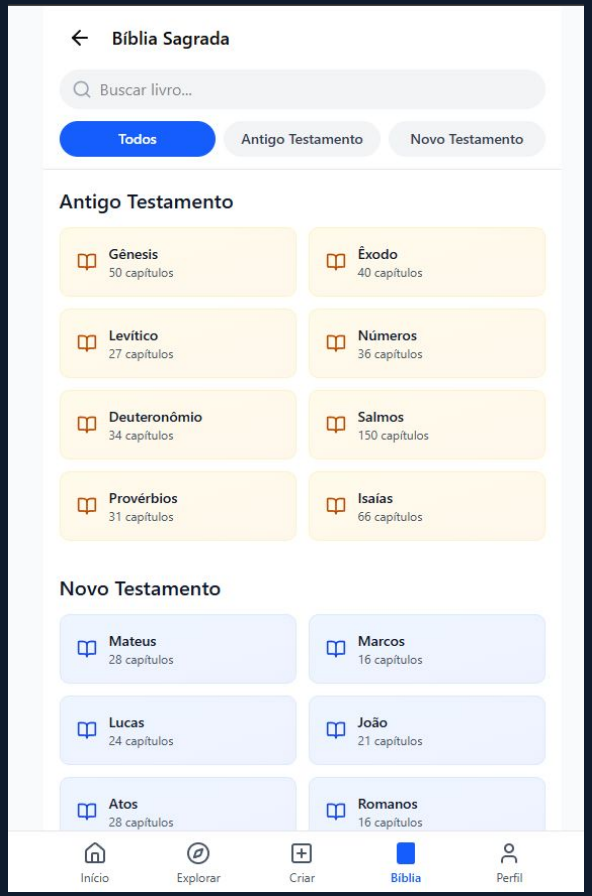

Bíblia Sagrada

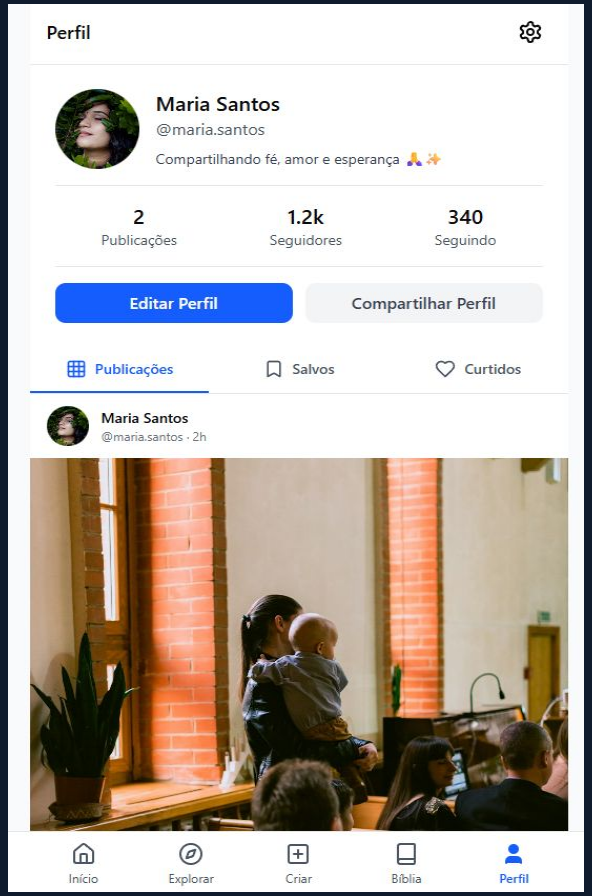

Perfil

Telas — Início e Explorar

🏠 Início (Home Feed)

→ Feed de publicações em ordem cronológica

→ Curtir (❤️), comentar e compartilhar posts

→ Cards com foto, nome e tempo de publicação

→ Imagem de destaque expandida no post

→ Ações de salvar e interagir no rodapé do card

UX: Hierarquia clara — foto → texto → ações. Padrão familiar de redes sociais reduz a curva de aprendizado.

🔍 Explorar

→ Barra de busca global no topo

→ Tópicos em Alta com hashtags e contagem

→ Seta de tendência ao lado de cada tópico

→ Seção Sugestões para Seguir com botão CTA

→ Navegação por conteúdo sem sair da tela

UX: Descoberta de conteúdo facilitada. O botão azul Seguir usa contraste cromático para guiar o olhar.

Telas — Bíblia e Perfil

📖 Bíblia Sagrada

→ Filtros: Todos / Antigo / Novo Testamento

→ Grid 2 colunas com ícone, nome e nº capítulos

→ Cards com fundo amarelado para A.T.

→ Cards com fundo azulado para N.T.

→ Campo de busca por livro no topo

UX: Codificação por cor diferencia os Testamentos instantaneamente — decisão de design que reduz carga cognitiva.

👤 Perfil

→ Avatar, nome, @username e bio resumida

→ Métricas: Publicações · Seguidores · Seguindo

→ Botões Editar Perfil e Compartilhar Perfil

→ Abas: Publicações · Salvos · Curtidos

→ Feed em grid das publicações do usuário

UX: Estrutura análoga ao Instagram/Twitter — familiaridade reduz atrito e tempo de aprendizagem.

Tela — Nova Publicação (Criar)

📝 O que tem na tela

Tipo de Publicação

3 abas: Oração · Versículo · Reflexão — aba ativa em azul.

Campo de texto

Area expansivel com placeholder e contador 0/500 caracteres.

Ações extras

Botão Adicionar Imagem e Adicionar Referência Bíblica com ícones.

Dicas integradas

Card azul claro com dicas de conteúdo (autenticidade, compaixão, inspiração).

Publicar

Botão azul Publicar no canto superior direito — posição padrão iOS/Material.

🔎 Análise de Usabilidade

Progressão guiada

O usuário nunca fica perdido — cada etapa está claramente definida por seções visuais.

Affordance clara

Botões e campos têm aparência de clicáveis. O botão CTA tem cor sólida (Material Filled Button).

Feedback proativo

Contador de caracteres previne erros antes de acontecerem (validation em tempo real).

Onboarding embutido

As Dicas ensinam o usuário sem precisar de tutorial externo — microlearning no fluxo.

Consistência

Ícones e layout repetem o padrão das demais telas, reduzindo a carga cognitiva.

Conclusão

01 Design com embasamento

O Material Design não é apenas estético — é um sistema baseado em princípios físicos que tornam a interface intuitiva e previsível.

02 Fé Connect como caso de uso

O protótipo demonstra como os três pilares (física, superfície, luz) se traduzem em decisões concretas de UX — cards, sombras, cores e navegação.

03 Usabilidade e familiaridade

Ao seguir convenções do Material Design, o app aproveita o conhecimento prévio do usuário de outros apps, reduzindo a curva de aprendizado.

04 Próximos passos

Testes de usabilidade com usuários reais validarão se as escolhas de design atingem os objetivos de acessibilidade, eficiência e satisfação.

Obrigado! ✝️